

Villa in Benitachell



6



6



1,165m²



2,393m²



N/A

- Agua Caliente Agua individual
- Climatizacion a/a f/c centralizado
- Libre
- Suelo Cerámica - Gres
- Urbanización
- Vistas Mar y Montaña
- alefaccion Suelo radiante electr...
- Cocina Amueblada
- Obra Nueva
- SurOeste
- Urbanización
- Calidades de Lujo
- En Promoción
- Cocina Amueblada con electrodomésticos
- Techo Falso Techo
- Ventana Puente Térmico

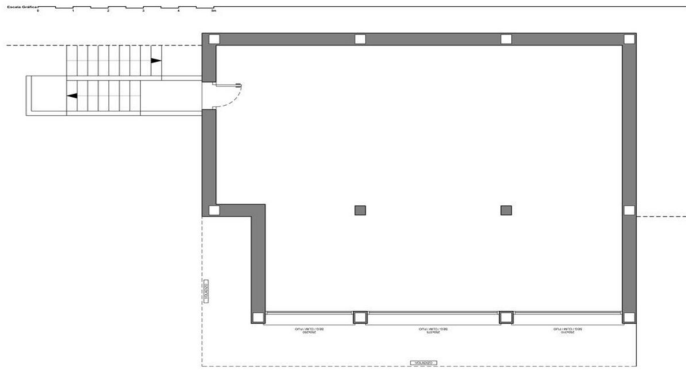

VILLA "LA CALA"		PERSONALIZADO	SUPERIOR	VAPF	
DESCRIPCIÓN: Vivienda residencial de 3 dormitorios y 2 baños, con piscina y jardín.		PROYECTO: 54398	FECHA: 2018	PAÍS: ESPAÑA	CIUDAD: LA CUMBRE DEL SOL

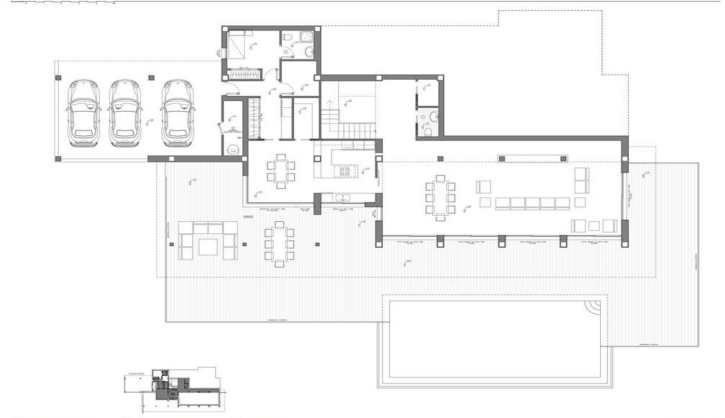

VILLA "LA CALA"		PERSONALIZADO	SUPERIOR	VAPF	
DESCRIPCIÓN: Vivienda residencial de 3 dormitorios y 2 baños, con piscina y jardín.		PROYECTO: 54398	FECHA: 2018	PAÍS: ESPAÑA	CIUDAD: LA CUMBRE DEL SOL



RESIDENCIAL JAZMINES		LA CUMBRE DEL SOL	VAPF		
DESCRIPCIÓN: Vivienda residencial de 3 dormitorios y 2 baños, con piscina y jardín.		PROYECTO: 54397	FECHA: 2018	PAÍS: ESPAÑA	CIUDAD: LA CUMBRE DEL SOL